

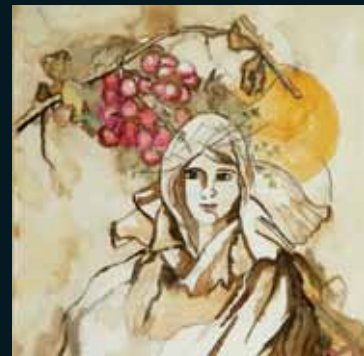

CASSAPADANA

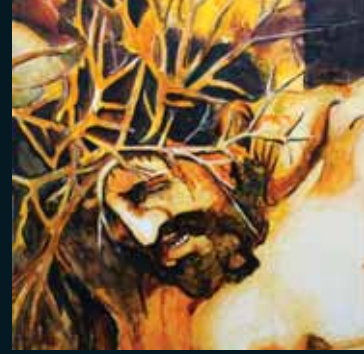

Calendario 2013

Biografia

Artista dal talento precoce e dalla vita breve e travagliata, Domenico Nodari nasce a Esine (Bs) il 16 Giugno 1953 e muore nel 1992 per arresto cardiaco. Fin da giovanissimo rivela una forte predisposizione per la pittura e già a soli diciassette anni, mentre frequenta il Liceo Artistico, espone ben trentadue opere nella sua prima personale nel paese natio. Nel frattempo ha già partecipato ad alcune collettive che gli hanno permesso di farsi notare. Nel 1974 frequenta lo studio del pittore Emilio Del Prato e ottiene uno dei venti posti disponibili all'Accademia di Brera a Milano.

La sua carriera artistica è in pieno divenire quando, nel 1986, a seguito di un incidente, gli viene amputato il braccio destro. Dopo la disperazione e lo sconforto iniziali, Domenico non si arrende e inizia a dipingere con la mano sinistra.

Nella sua breve carriera artistica ha partecipato a numerose mostre, locali e nazionali, che spesso l'hanno visto aggiudicarsi premi, segnalazioni e diplomi. Di Lui hanno parlato il «Giornale di Brescia», «Brescia-oggi», «La Voce del Popolo», «Il Quadrato», «el Carobe», «Il Corriere Adriatico», Riviste d'Arte «Boè», «X77».

Nel 2006 è stata pubblicata una monografia «Il Percorso Artistico di Domenico Nodari» (Tipografia Valgrigna, Esine) e contestualmente il Comune di Esine ha ospitato una Mostra postuma del Maestro.

Le sue opere figurano nei vari cataloghi d'Arte Nazionali e Internazionali ed è presente nel «Libro d'oro dell'arte contemporanea 2012» (S. Valeri, S. Rossi, Daniele Radini Tedeschi - Università «La Sapienza» di Roma) presentato in anteprima internazionale a Cortina d'Ampezzo e nei Volumi 1 e 2 «Emozioni d'Arte» di A.F. Biondolillo - Ed. C.D.E.A. Palermo.

Le sue opere recentemente hanno partecipato a numerose collettive, eventi, concorsi e manifestazioni artistiche: Monreale (PA), Cesenatico, Assisi, Sirmione, Palermo, Montecarlo (Monaco), Portovenere, Londra (Brick Lane Gallery), Roma, Verona, Cacciano di Fabriano (AN), Amsterdam (Galeri Arti Et Amicitiae).

Una menzione merita la Mostra Personale «In memoria» tenutasi a Civitanova Marche nel 2010 e la partecipazione alla Triennale di Roma nel 2011, al «Premio della Lupa» nel 2012 dove ha ricevuto il premio speciale e all'esposizione de «I Big» dell'arte contemporanea sempre a Roma.

Particolarmente apprezzata è stata la mostra personale a tema «Le Crocifissioni» presso la Casa Museo di Cerveno in occasione del decennale della famosa Santa Crus 2012. Una sua opera è stata premiata alla «1ª Biennale Città di Caprese Michelangelo» presso il Museo di Michelangelo nel mese di novembre 2012.

Hanno parlato di lui i critici:

Mariarosaria Belgiovine, Anna Francesca Biondolillo, Francesco Caparucci, Francesco Chetta, Flavio De Gregorio, Eugenio Fontana, Dino Marasà, Luca Quaresmini, Conte Daniele Radini Tedeschi, Gaudenzio Ragazzi, Salvatore Russo, Magda Stofler, Vittorio Volpi.

Per ulteriori notizie ed approfondimenti:

www.domeniconodari.it/wordpress213

e-mail: gabrje@alice.it



Autoritratto

Olio su tela, cm 60X40, anno 1985

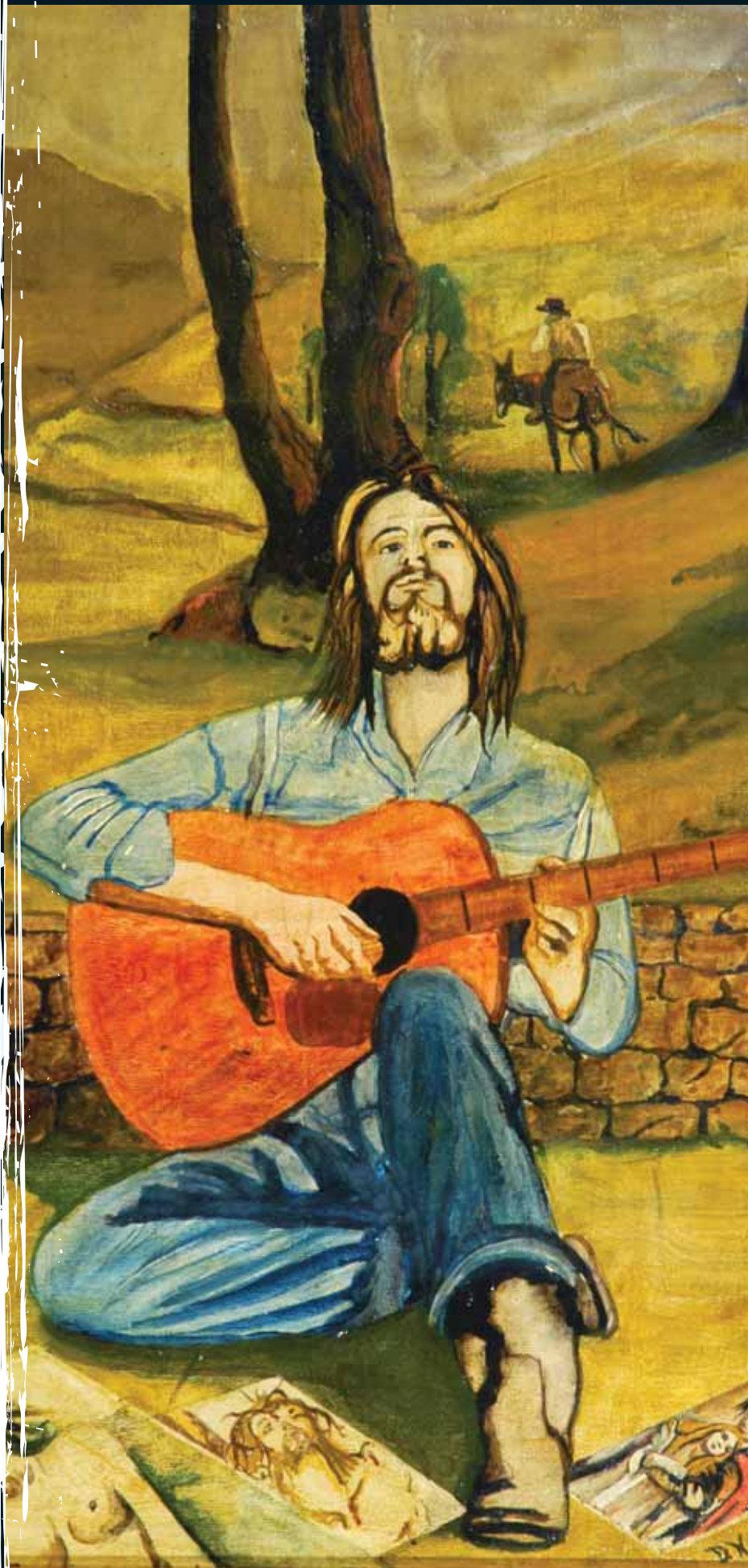

Grafica e stampa: Tipografia Valgrigna, Esine

Gennaio

- 1 Martedì**
S. Madre di Dio
- 2 Mercoledì**
S. Basilio vescovo
- 3 Giovedì**
S. Genoveffa
- 4 Venerdì**
S. Ermete
- 5 Sabato**
S. Amelia
- 6 Domenica**
Epifania del Signore
- 7 Lunedì**
S. Luciano
- 8 Martedì**
S. Massimo
- 9 Mercoledì**
S. Giuliano martire
- 10 Giovedì**
S. Aldo eremita
- 11 Venerdì**
S. Igino Papa
- 12 Sabato**
S. Modesto martire
- 13 Domenica**
Battesimo di Gesù
- 14 Lunedì**
S. Felice martire
- 15 Martedì**
S. Mauro abate
- 16 Mercoledì**
S. Marcello Papa
- 17 Giovedì**
S. Antonio abate
- 18 Venerdì**
S. Liberata
- 19 Sabato**
S. Mario martire
- 20 Domenica**
S. Sebastiano
- 21 Lunedì**
S. Agnese
- 22 Martedì**
S. Vincenzo
- 23 Mercoledì**
S. Emerenziana
- 24 Giovedì**
S. Francesco di Sales
- 25 Venerdì**
Conversione di S. Paolo
- 26 Sabato**
SS. Tito e Timoteo
- 27 Domenica**
S. Angela Merici
- 28 Lunedì**
S. Tommaso d'Aquino
- 29 Martedì**
S. Costanzo
- 30 Mercoledì**
S. Martina
- 31 Giovedì**
S. Giovanni Bosco

Domenico Modani

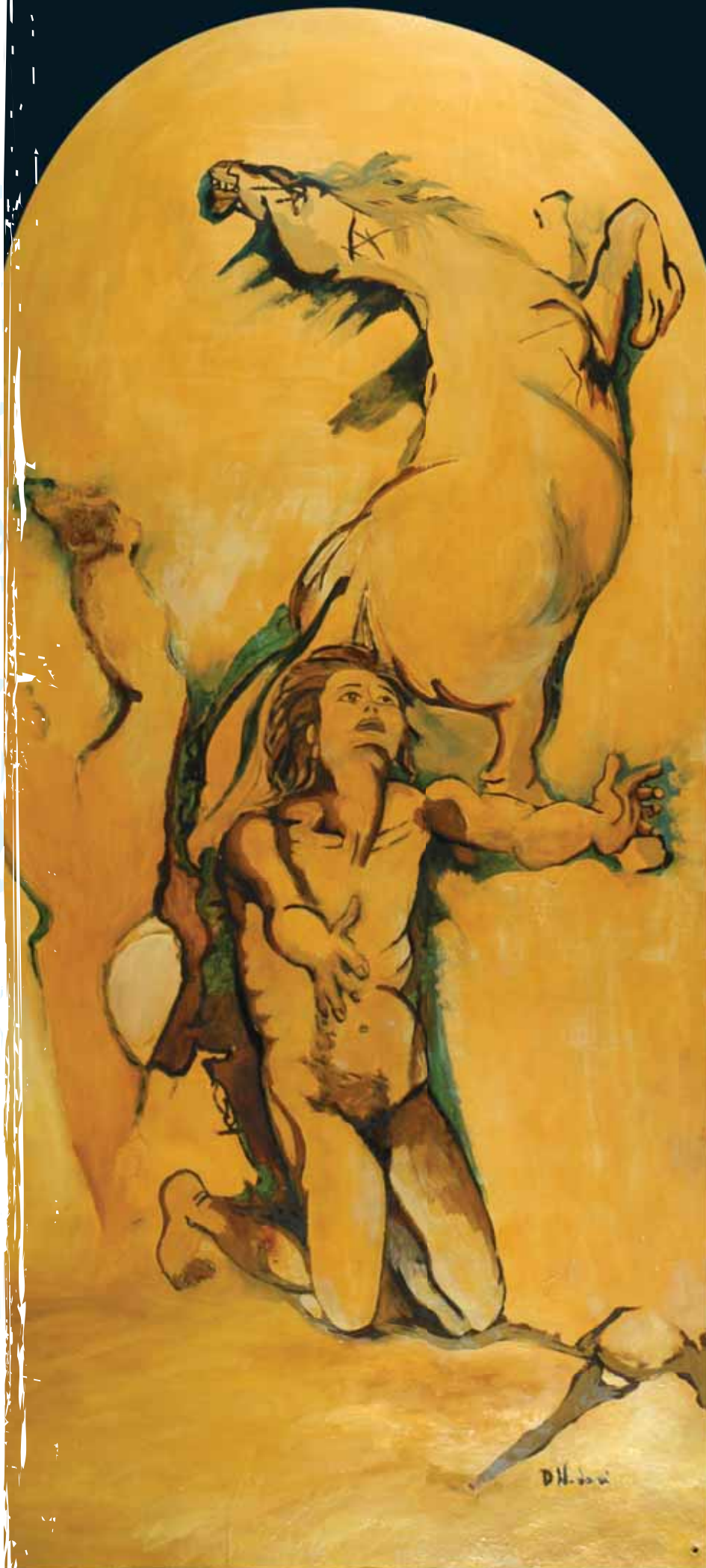

Febbraio

- | | | | |
|----|-----------------|--------------------------------|-------|
| 1 | Venerdì | S. Verdiana | _____ |
| 2 | Sabato | Presentazione del Signore | _____ |
| 3 | Domenica | S. Biagio | _____ |
| 4 | Lunedì | S. Gilberto, Biagio | _____ |
| 5 | Martedì | S. Agata | _____ |
| 6 | Mercoledì | S. Paolo Miki | _____ |
| 7 | Giovedì | S. Teodoro martire | _____ |
| 8 | Venerdì | S. Girolamo Emiliani | _____ |
| 9 | Sabato | S. Apollonia | _____ |
| 10 | Domenica | SS. Arnaldo e Scolastica | _____ |
| 11 | Lunedì | B.V. di Lourdes | _____ |
| 12 | Martedì | S. Eulalia | _____ |
| 13 | Mercoledì | Le Sacre Ceneri | _____ |
| 14 | Giovedì | S. Valentino martire | _____ |
| 15 | Venerdì | S. Faustino e Giovita | _____ |
| 16 | Sabato | S. Giuliana Vergine | _____ |
| 17 | Domenica | I. di Quaresima | _____ |
| 18 | Lunedì | S. Simone Vescovo | _____ |
| 19 | Martedì | S. Mansueto | _____ |
| 20 | Mercoledì | S. Silvano | _____ |
| 21 | Giovedì | S. Pier Damiani | _____ |
| 22 | Venerdì | Cattedra di S. Pietro apostolo | _____ |
| 23 | Sabato | S. Renzo | _____ |
| 24 | Domenica | II. di Quaresima | _____ |
| 25 | Lunedì | S. Cesario | _____ |
| 26 | Martedì | S. Romeo | _____ |
| 27 | Mercoledì | S. Leandro | _____ |
| 28 | Giovedì | S. Romano abate | _____ |



«Gli innamorati (San Valentino)» In questa composizione Domenico Nodari ha voluto interpretare non tanto i due protagonisti ma il profondo sentimento che li lega. L'Amore che si coglie nei loro sguardi. Volti innamorati che si arricchiscono per la lirica poetica con cui il Maestro ha sapientemente immortalato.

Anna Francesca Biondolillo

Marzo

- 1 Venerdì S. Albino _____
- 2 Sabato S. Basileo martire _____
- 3 **Domenica** III. di Quaresima _____
- 4 ☾ Lunedì S. Casimiro _____
- 5 Martedì S. Adriano _____
- 6 Mercoledì S. Giordano _____
- 7 Giovedì S. Felicità _____
- 8 Venerdì S. Giovanni di Dio _____
- 9 Sabato S. Francesca Romana _____
- 10 **Domenica** IV. di Quaresima _____
- 11 ☽ Lunedì S. Costantino _____
- 12 Martedì S. Massimiliano _____
- 13 Mercoledì S. Arrigo _____
- 14 Giovedì S. Matilde regina _____
- 15 Venerdì S. Longino _____
- 16 Sabato S. Eriberto vescovo _____
- 17 **Domenica** V. di Quaresima _____
- 18 Lunedì S. Salvatore _____
- 19 ☽ Martedì S. Giuseppe _____
- 20 Mercoledì S. Alessandra martire _____
- 21 Giovedì S. Benedetto _____
- 22 Venerdì S. Lea _____
- 23 Sabato S. Turibio di Mogrovejo _____
- 24 **Domenica** Domenica delle Palme _____
- 25 Lunedì Annunciazione del Signore _____
- 26 Martedì S. Teodoro _____
- 27 ☺ Mercoledì S. Augusto _____
- 28 Giovedì S. Sisto III Papa _____
- 29 Venerdì S. Secondo martire _____
- 30 Sabato S. Amedeo _____
- 31 **Domenica** Pasqua di Resurrezione _____



Aprile

- 1 Lunedì** _____
Dell'Angelo
- 2 Martedì** _____
S. Francesco di Paola
- 3 Mercoledì** _____
S. Riccardo vescovo
- 4 Giovedì** _____
S. Isidoro vescovo
- 5 Venerdì** _____
S. Vincenzo Ferrer
- 6 Sabato** _____
S. Guglielmo
- 7 Domenica** _____
In Albis
- 8 Lunedì** _____
Annunciazione del Signore
- 9 Martedì** _____
S. Maria Cleofe
- 10 Mercoledì** _____
S. Terenzio martire
- 11 Giovedì** _____
S. Stanislao vescovo
- 12 Venerdì** _____
S. Giulio papa
- 13 Sabato** _____
S. Martino papa
- 14 Domenica** _____
S. Abbondio
- 15 Lunedì** _____
S. Annibale
- 16 Martedì** _____
S. Lamberto
- 17 Mercoledì** _____
S. Aniceto papa
- 18 Giovedì** _____
S. Galdino vescovo
- 19 Venerdì** _____
S. Ermogene martire
- 20 Sabato** _____
S. Adalgisa vergine
- 21 Domenica** _____
S. Anselmo
- 22 Lunedì** _____
S. Caio
- 23 Martedì** _____
S. Giorgio martire
- 24 Mercoledì** _____
S. Fedele
- 25 Giovedì** _____
Festa della Liberazione
- 26 Venerdì** _____
S. Cleto
- 27 Sabato** _____
S. Zita
- 28 Domenica** _____
S. Valeria
- 29 Lunedì** _____
S. Caterina da Siena
- 30 Martedì** _____
S. Pio V papa



Prigionia
Acquerello e china, cm 40x30, anno 1991

Vaso di fiori
Olio su tela, cm 40x25, anno 1971

Maggio

- 1 Mercoledì** Festa del Lavoro
- 2 Giovedì** S. Cesare
- 3 Venerdì** S. Filippo
- 4 Sabato** SS. Silvano e Nereo
- 5 Domenica** S. Pellegrino martire
- 6 Lunedì** S. Giuditta martire
- 7 Martedì** S. Flavia
- 8 Mercoledì** S. Desiderato
- 9 Giovedì** S. Gregorio vescovo
- 10 Venerdì** S. Antonino
- 11 Sabato** S. Fabio martire
- 12 Domenica** Ascensione di N. S.
- 13 Lunedì** S. Emma
- 14 Martedì** S. Mattia Apostolo
- 15 Mercoledì** S. Torquato
- 16 Giovedì** S. Ubaldo vescovo
- 17 Venerdì** S. Pasquale Baylon
- 18 Sabato** S. Giovanni I papa
- 19 Domenica** Pentecoste
- 20 Lunedì** S. Bernardino da Siena
- 21 Martedì** S. Vittorio martire
- 22 Mercoledì** S. Rita da Cascia
- 23 Giovedì** S. Desiderio vescovo
- 24 Venerdì** B. V. Maria Ausiliatrice
- 25 Sabato** S. Beda il Venerabile
- 26 Domenica** SS. Trinità
- 27 Lunedì** S. Agostino
- 28 Martedì** S. Emilio martire
- 29 Mercoledì** S. Massimino vescovo
- 30 Giovedì** S. Giovanna d'Arco
- 31 Venerdì** Visitazione della B. V. Maria



Giugno

- 1 **Sabato**
S. Giustino martire
- 2 **Domenica**
Corpus Domini
- 3 **Lunedì**
S. Carlo Lwanga
- 4 **Martedì**
S. Quirino vescovo
- 5 **Mercoledì**
S. Bonifacio vescovo
- 6 **Giovedì**
S. Norberto vescovo
- 7 **Venerdì**
Sacro Cuore di Gesù
- 8 ☺ **Sabato**
S. Medardo vescovo
- 9 **Domenica**
S. Primo
- 10 **Lunedì**
S. Diana
- 11 **Martedì**
S. Barnaba apostolo
- 12 **Mercoledì**
S. Guido
- 13 **Giovedì**
S. Antonio da Padova
- 14 **Venerdì**
S. Eliseo
- 15 **Sabato**
S. Germana
- 16 ☺ **Domenica**
S. Aureliano
- 17 **Lunedì**
S. Gregorio Barbarigo
- 18 **Martedì**
S. Marina
- 19 **Mercoledì**
S. Romualdo abate
- 20 **Giovedì**
S. Ettore
- 21 **Venerdì**
S. Luigi Gonzaga
- 22 **Sabato**
S. Paolino da Nola
- 23 ☺ **Domenica**
S. Lanfranco vescovo
- 24 **Lunedì**
Natività S. Giovanni Battista
- 25 **Martedì**
S. Guglielmo abate
- 26 **Mercoledì**
S. Vigilio vescovo
- 27 **Giovedì**
S. Cirillo d'Alessandria
- 28 **Venerdì**
S. Irene
- 29 **Sabato**
SS. Pietro e Paolo
- 30 ☺ **Domenica**
SS. Primi Martiri



Premio Guglielmo II:

«Conferito all'Artista Domenico Nodari per la sua forza artistica pre-gna di suggestive visioni il cui contesto pittorico conduce a valenze di sublimità sacrale, altamente spirituale, da cui emerge la ricercatezza del tratto attraverso forme irregolari che ne riflettono la sofferenza e il dramma interiore. Un modus operandi che si carica di mutua elo- quenza, testimoniando lo spessore del suo talento artistico e immorta- lando il suo nome.»

Anna Francesca Biondolillo



Scorcio di Esine
Acrilico su tela, cm 70x70, anno 1988

Ragazzo con cane
Olio su tela, cm 40x60, anno 1975

Le cuginette
Olio su tela, cm 50x80, anno 1977

Luglio

- | | | |
|-----------|--|-------|
| 1 | Lunedì | _____ |
| | <small>S. Ester regina</small> | |
| 2 | Martedì | _____ |
| | <small>S. Ottone</small> | |
| 3 | Mercoledì | _____ |
| | <small>S. Tommaso apostolo</small> | |
| 4 | Giovedì | _____ |
| | <small>S. Elisabetta</small> | |
| 5 | Venerdì | _____ |
| | <small>S. Antonio Maria Zaccaria sacerdote</small> | |
| 6 | Sabato | _____ |
| | <small>S. Maria Goretti</small> | |
| 7 | Domenica | _____ |
| | <small>S. Edda</small> | |
| 8 | Lunedì | _____ |
| | <small>S. Adriano</small> | |
| 9 | Martedì | _____ |
| | <small>S. Armando</small> | |
| 10 | Mercoledì | _____ |
| | <small>S. Felicità</small> | |
| 11 | Giovedì | _____ |
| | <small>S. Benedetto</small> | |
| 12 | Venerdì | _____ |
| | <small>S. Fortunato martire</small> | |
| 13 | Sabato | _____ |
| | <small>S. Enrico imperatore</small> | |
| 14 | Domenica | _____ |
| | <small>S. Camillo de Lellis</small> | |
| 15 | Lunedì | _____ |
| | <small>S. Bonaventura</small> | |
| 16 | Martedì | _____ |
| | <small>B. V. Maria del Monte Carmelo</small> | |
| 17 | Mercoledì | _____ |
| | <small>S. Alessio di Roma</small> | |
| 18 | Giovedì | _____ |
| | <small>S. Calogero</small> | |
| 19 | Venerdì | _____ |
| | <small>S. Giustina</small> | |
| 20 | Sabato | _____ |
| | <small>S. Elia profeta</small> | |
| 21 | Domenica | _____ |
| | <small>S. Lorenzo da Brindisi dottore</small> | |
| 22 | Lunedì | _____ |
| | <small>S. Maria Maddalena</small> | |
| 23 | Martedì | _____ |
| | <small>S. Brigida</small> | |
| 24 | Mercoledì | _____ |
| | <small>S. Cristina</small> | |
| 25 | Giovedì | _____ |
| | <small>S. Giacomo apostolo</small> | |
| 26 | Venerdì | _____ |
| | <small>SS. Anna e Gioacchino</small> | |
| 27 | Sabato | _____ |
| | <small>S. Lilliana</small> | |
| 28 | Domenica | _____ |
| | <small>S. Nazario</small> | |
| 29 | Lunedì | _____ |
| | <small>S. Marta</small> | |
| 30 | Martedì | _____ |
| | <small>S. Pietro Crisologo vescovo</small> | |
| 31 | Mercoledì | _____ |
| | <small>S. Ignazio di Loyola</small> | |



«L'arte di Domenico Nodari non è semplicemente quello che si vede, ma è ciò che non si vede, ciò che sta dentro la sua tavolozza e i suoi molteplici giochi di linee e colori. È arte che parla di paesaggi, nature morte, nudi femminili, santi, crocifissioni, volti di donne, di uomini, di Cristo, autoritratti frequenti [...]. Si intravede nel percorso artistico di Nodari una vena anti-accademica a partire dai primi lavori scolastici, nei quali si legge, un timido tentativo di scomporre i piani prospettici e di ricercare una composizione più immediata, una tavolozza personalizzata secondo le non regole dell'arte e dell'idea di essa [...].»

Magda Stofler



Agosto

- 1** Giovedì
S. Alfonso
- 2** Venerdì
S. Eusebio
- 3** Sabato
S. Lidia
- 4** **Domenica**
S. Nicodemo
- 5** Lunedì
S. Osvaldo
- 6** ☺ **Martedì**
Trasfigurazione Nostro Signore
- 7** Mercoledì
S. Gaetano da Thiene
- 8** Giovedì
S. Domenico
- 9** Venerdì
S. Romano
- 10** Sabato
S. Lorenzo martire
- 11** **Domenica**
S. Chiara d'Assisi
- 12** Lunedì
S. Giuliano
- 13** Martedì
S. Ippolito
- 14** ☺ **Mercoledì**
S. Alfredo
- 15** **Giovedì**
Assunzione della B. V. Maria
- 16** Venerdì
S. Stefano
- 17** Sabato
S. Giacinto
- 18** **Domenica**
S. Elena imperatrice
- 19** Lunedì
S. Giovanni Eudes
- 20** Martedì
S. Bernardo abate
- 21** ☺ **Mercoledì**
S. Pio X papa
- 22** Giovedì
S. Maria Regina
- 23** Venerdì
S. Rosa da Lima
- 24** Sabato
S. Bartolomeo apostolo
- 25** **Domenica**
S. Ludovico
- 26** Lunedì
S. Alessandro martire
- 27** Martedì
S. Monica
- 28** ☺ **Mercoledì**
S. Agostino
- 29** Giovedì
Martirio S. Giovanni Battista
- 30** Venerdì
S. Faustina
- 31** Sabato
S. Aristide martire



Acobaleno dopo la pioggia
Olio su tela (spatola), cm 40x25, anno 1970

Cavallo imbizzarrito
Tempera, cm 60x50, anno 1987

Settembre

- 1 Domenica** _____
S. Egidio abate
- 2 Lunedì** _____
S. Elpidio vescovo
- 3 Martedì** _____
S. Gregorio martire
- 4 Mercoledì** _____
S. Rosalia
- 5 Giovedì** _____
S. Vittorino vescovo
- 6 Venerdì** _____
S. Petronio
- 7 Sabato** _____
S. Regina
- 8 Domenica** _____
Natività della B. V. Maria
- 9 Lunedì** _____
S. Sergio papa
- 10 Martedì** _____
S. Pulcheria
- 11 Mercoledì** _____
S. Diomedede martire
- 12 Giovedì** _____
SS. Nome di Maria
- 13 Venerdì** _____
S. Maurilio
- 14 Sabato** _____
Esaltazione della Santa Croce
- 15 Domenica** _____
B. V. Maria Addolorata
- 16 Lunedì** _____
SS. Cornelio e Cipriano
- 17 Martedì** _____
S. Roberto Bellarmino
- 18 Mercoledì** _____
S. Sofia martire
- 19 Giovedì** _____
S. Genaro vescovo
- 20 Venerdì** _____
S. Eustachio
- 21 Sabato** _____
S. Matteo apostolo
- 22 Domenica** _____
S. Maurizio martire
- 23 Lunedì** _____
S. Lino papa
- 24 Martedì** _____
S. Pacifico da Sanseverino frate
- 25 Mercoledì** _____
S. Aurelia
- 26 Giovedì** _____
SS. Cosimo e Damiano
- 27 Venerdì** _____
S. Vincenzo de' Paoli
- 28 Sabato** _____
S. Venceslao martire
- 29 Domenica** _____
SS. Michele, Gabriele e Raffaele
- 30 Lunedì** _____
S. Girolamo dottore

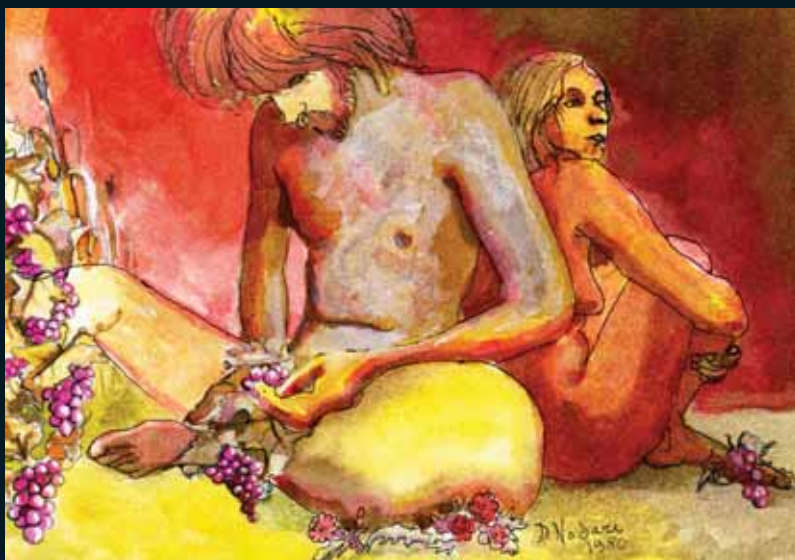

«Opere realizzate con profonda riflessione e coerenza professionale, in un contesto sociale che ha esaurito l'immaginario creativo, una tavolozza che esterna infinite emozioni, trasportando l'osservatore in un ovattato viaggio di silenti sensazioni»

Francesco Chetta

Ottobre

- 1** Martedì
S. Teresa del Bambin Gesù
- 2** Mercoledì
SS. Angeli Custodi
- 3** Giovedì
S. Gerardo abate
- 4** Venerdì
S. Francesco d'Assisi
- 5**  Sabato
S. Placido martire
- 6** **Domenica**
S. Bruno abate
- 7** Lunedì
B. V. Maria del Rosario
- 8** Martedì
S. Pelagia
- 9** Mercoledì
S. Dionigi
- 10** Giovedì
S. Daniele missionario
- 11** Venerdì
S. Firmino vescovo
- 12**  Sabato
S. Serafino da Montegrano
- 13** **Domenica**
S. Edoardo re
- 14** Lunedì
S. Callisto I papa
- 15** Martedì
S. Teresa d'Avila
- 16** Mercoledì
S. Edvige
- 17** Giovedì
S. Ignazio d'Antiochia
- 18** Venerdì
S. Luca evangelista
- 19**  Sabato
S. Isacco martire
- 20** **Domenica**
S. Irene
- 21** Lunedì
S. Orsola
- 22** Martedì
S. Donato vescovo
- 23** Mercoledì
S. Giovanni da Capestrano sacerdote
- 24** Giovedì
S. Antonio Maria Claret vescovo
- 25** Venerdì
S. Crispino
- 26** Sabato
S. Evaristo papa
- 27**  **Domenica**
S. Fiorenzo vescovo
- 28** Lunedì
S. Simone
- 29** Martedì
S. Ermelinda
- 30** Mercoledì
S. Germano vescovo
- 31** Giovedì
S. Lucilla



Novembre

- 1 Venerdì** Tutti i Santi _____
- 2 Sabato** Commemorazione dei Defunti _____
- 3  Domenica** S. Martino _____
- 4 Lunedì** S. Carlo Borromeo _____
- 5 Martedì** S. Zaccaria profeta _____
- 6 Mercoledì** S. Leonardo abate _____
- 7 Giovedì** S. Ernesto abate _____
- 8 Venerdì** S. Goffredo vescovo _____
- 9 Sabato** Ded. Basilica Lateranense _____
- 10  Domenica** S. Leone Magno _____
- 11 Lunedì** S. Martino di Tours _____
- 12 Martedì** S. Renato martire _____
- 13 Mercoledì** S. Diego _____
- 14 Giovedì** S. Giocondo vescovo _____
- 15 Venerdì** S. Alberto Magno _____
- 16 Sabato** S. Margherita di Scozia _____
- 17  Domenica** Avvento Ambrosiano _____
- 18 Lunedì** S. Oddone abate _____
- 19 Martedì** S. Fausto martire _____
- 20 Mercoledì** S. Benigno _____
- 21 Giovedì** Presentazione B. V. Maria _____
- 22 Venerdì** S. Cecilia martire di Roma _____
- 23 Sabato** S. Clemente papa _____
- 24 Domenica** Cristo Re _____
- 25  Lunedì** S. Caterina d'Alessandria _____
- 26 Martedì** S. Corrado vescovo _____
- 27 Mercoledì** S. Massimo _____
- 28 Giovedì** S. Giacomo della Marca _____
- 29 Venerdì** S. Saturnino martire _____
- 30 Sabato** S. Andrea apostolo _____



Dicembre

- 1** **Domenica** _____
I. d'Avvento
- 2** **Lunedì** _____
S. Bibiana
- 3** **Martedì** _____
S. Francesco Saverio
- 4** **Mercoledì** _____
S. Barbara
- 5** **Giovedì** _____
S. Giulio martire
- 6** **Venerdì** _____
S. Nicola vescovo
- 7** **Sabato** _____
S. Ambrogio vescovo
- 8** **Domenica** _____
Imm. Concezione - II. d'Avvento
- 9** **Lunedì** _____
S. Siro
- 10** **Martedì** _____
B. V. Maria di Loreto
- 11** **Mercoledì** _____
S. Damaso papa
- 12** **Giovedì** _____
S. Valerico abate
- 13** **Venerdì** _____
S. Lucia
- 14** **Sabato** _____
S. Giovanni della Croce
- 15** **Domenica** _____
III. d'Avvento
- 16** **Lunedì** _____
S. Albina
- 17** **Martedì** _____
S. Lazzaro, Olimpia
- 18** **Mercoledì** _____
S. Graziano vescovo
- 19** **Giovedì** _____
S. Faustina
- 20** **Venerdì** _____
S. Liberato martire
- 21** **Sabato** _____
S. Pietro Canisio
- 22** **Domenica** _____
IV. d'Avvento
- 23** **Lunedì** _____
S. Giovanni da Kely
- 24** **Martedì** _____
S. Delfino
- 25** **Mercoledì** _____
Natale del Signore
- 26** **Giovedì** _____
S. Stefano protomartire
- 27** **Venerdì** _____
S. Giovanni evangelista
- 28** **Sabato** _____
SS. Innocenti Martiri
- 29** **Domenica** _____
S. Tommaso Becket
- 30** **Lunedì** _____
S. Eugenio vescovo
- 31** **Martedì** _____
S. Silvestro papa

